



Vereniging tot Behoud van Anna's Hoeve en omgeving

Nieuwsbrief Vereniging tot Behoud van Anna's Hoeve e.o.

22 december 2024

Hoge waterstand in Anna's Hoeve

Het afgelopen jaar was voor de vereniging een rustig jaar, voor zover het ging om de bescherming van de flora en fauna in Anna's Hoeve en Monnikenberg. Waar wij ons wel zorgen om gemaakt hebben was de hoge waterstand vanaf oktober 2023. Door deze hoge stand kwam de hele speelweide ook onder water te staan. Dit had voor sommige bomen nadelige gevolgen. Zij konden er niet tegen om al die tijd (tot en met juli 2024) met hun wortelstelsel in het water te staan. Ook sommige bomen langs de waterkant hebben het niet overleefd. Het vlonderpad door de bergvijver heeft vanaf die tijd ook onder water gestaan en was hierdoor niet te gebruiken. Dat kon pas weer vanaf begin november 2024 en duurde slechts twee weken.

Een ander bijkomend ongemak was dat de kelders van veel huizen in de buurt van Anna's Hoeve ook onder water kwamen te staan. Er moest regelmatig met de pomp gepompt worden dat het niet te hoog kwam te staan. Er is voor de Liebergenbuurt een WhatsApp-groep in het leven geroepen. Achteraf bleek het gebied dat last heeft van de hoge grondwaterstand, veel groter te zijn dan alleen de Liebergenbuurt. Wij zijn met de gemeente in gesprek geweest maar concrete oplossingen bleven tot nu toe achterwege. Deze hoge grondwaterstand was het gevolg van de vele regen die eind vorig jaar en begin dit jaar gevallen is.

Wij hebben het vermoeden dat het hoge water in Anna's Hoeve veroorzaakt wordt doordat er nu rechtstreeks hemelwater, via de verlegde weg over Anna's Hoeve, naar binnen komt en omdat men het hemelwatersysteem ook aangepast heeft. De gemeente Hilversum ontkent dit overigens. Om die reden is door onze vereniging via de Wet Open Overheid (WOO) een verzoek ingediend om te zien of onze conclusie juist is. Begin januari 2025 krijg ik als het goed is alle stukken die hier betrekking op hebben.

Afronding Voltooiing Groene Schakel

Na de afronding van het project Voltooiing Groene Schakel (VGS) in september 2023 zijn er nog wat restwerkzaamheden in Anna's Hoeve uitgevoerd. Tijdens de dagelijkse wandeling door Anna's Hoeve valt het op dat er best nog wel wat aanplant gedaan kan worden. Dat vinden de bezoekers die ik regelmatig tegenkom ook. Om die reden hebben wij contact opgenomen met het GNR en heb ik (voorzitter) samen met de beheerder van dit gebied rondgelopen om te kijken waar extra bomen en struiken aangeplant kunnen worden.

Rondgang met het GNR en gemeente Hilversum

Aansluitend op dit bezoek heb ik een mailtje gestuurd naar de gemeente Hilversum om aanspraak te maken op het in 2018 aan ons toegekende bedrag uit het herplantfonds. Op 8 januari 2025 gaan wij samen met het GNR en een medewerker van de gemeente Hilversum een rondwandeling doen in Anna's Hoeve om te bepalen waar en hoeveel er aangeplant kan gaan worden. Daar mogen wij als vereniging samen met de bewoners over meebeslissen. Wilt u hier ook graag over meedenken, laat het ons weten door een mailtje te sturen naar secretaris@annashoeve.nl Wij verzamelen alle suggesties en proberen uw wensen ook mee te nemen.



Vereniging tot Behoud van Anna's Hoeve en omgeving

Bankjes doneren aan het GNR

Tijdens onze jaarvergadering zijn de leden akkoord gegaan met de schenking van bankjes aan het GNR. Het plan was oorspronkelijk om 3 bankjes te doneren, maar het zijn er uiteindelijk 4 geworden. Twee van de vier worden extra bijgeplaatst. Dit op verzoek van de leden zodat de afstanden tussen de bankjes voor de mensen die wat slechter ter been zijn goed te belopen is. Er worden ook twee heel slechte bankjes vervangen. De regelmatige bezoekers van Anna's Hoeve zal het zijn opgefallen dat er achter de berg al een nieuw bankje geplaatst is met zicht op het Laarder wasmeer. Dit betreft ook een donatie. Voor de duidelijkheid bijgaand overzicht met de twee nieuwe bankjes en de twee te vervangen bankjes.

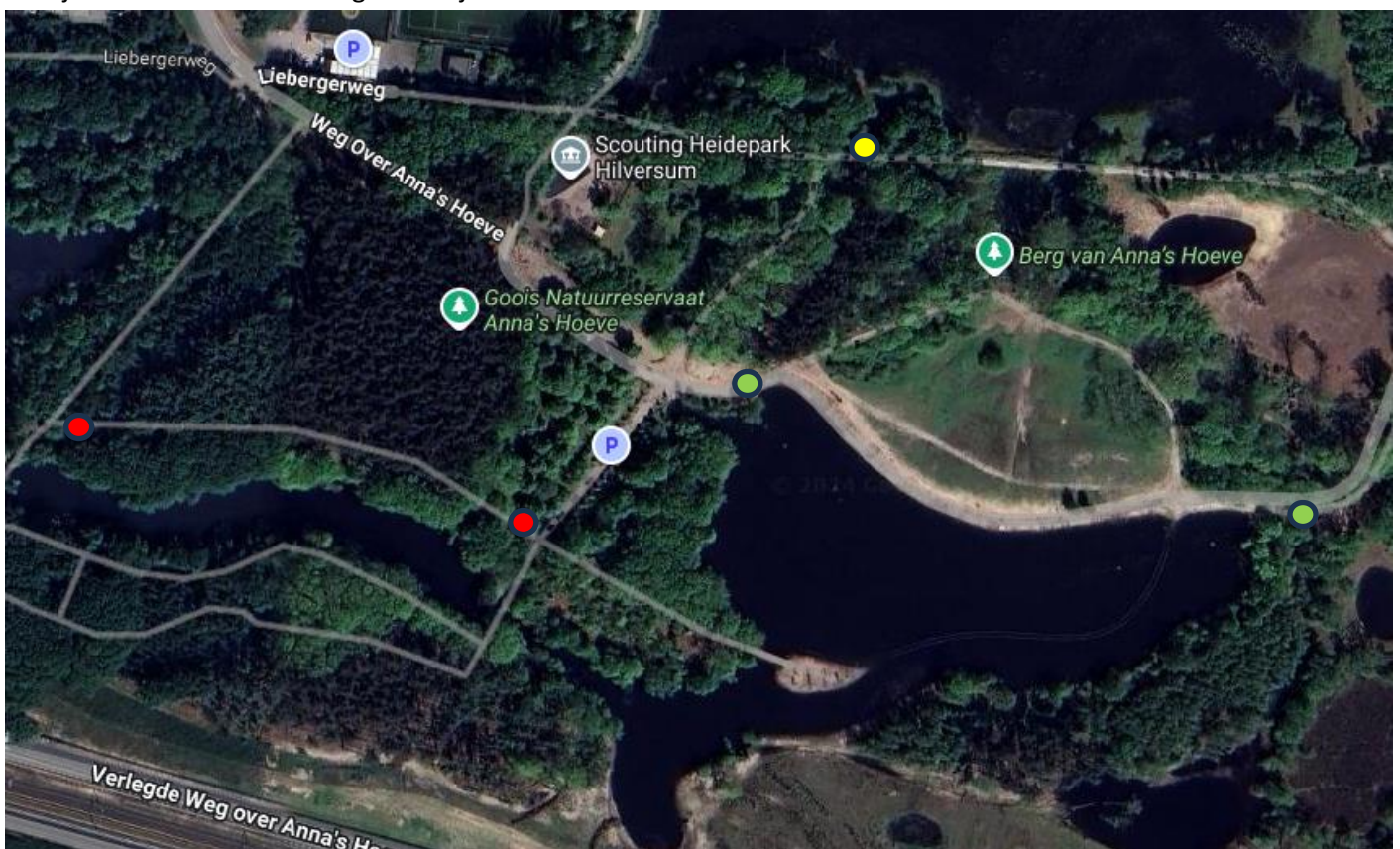

De gele stip is het reeds geplaatste bankje.

De groene stippen zijn de twee nieuw te plaatsen bankjes.

De rode stippen zijn de twee te vervangen bankjes.

De levering van de bankjes aan het GNR zal binnenkort plaats vinden en zodra ze binnen zijn worden ze geplaatst. Wij betalen de stalen constructie en de bankjes worden op kosten van het GNR geplaatst en van planken voorzien met hout uit eigen voorraad, afkomstig van eerder gekapte bomen. Dit is dus een mooie duurzame oplossing.



Vereniging tot Behoud van Anna's Hoeve en omgeving

De Koerier

Wij hadden het plan om ergens in juli/augustus weer een Koerier uit te brengen. Dat is helaas niet gelukt. De persoon die voor ons, geheel belangeloos, de opmaak van de Koerier verzorgd had het te druk met haar eigen werkzaamheden. Weet dat zij een eigen bedrijf heeft en dat de schoorsteen ook moet blijven roken. Hierdoor had zij niet de mogelijkheid om onze wens te vervullen. Naast het vormgeven van de Koerier houdt zij ook nog eens onze website bij. Mocht u die nog nooit bezocht hebben dan hier, misschien ten overvloede, de link voor onze website: <https://annashoeve.nl/>

In december is alsnog een Koerier gedrukt en deze zijn bezorgd bij de vrijwilligers die deze voor ons rondbrengen. U heeft die mooie koerier inmiddels waarschijnlijk wel gekregen.

Tot slot de contributiebetaling

Heeft u de contributie over 2023 nog niet voldaan dan verzoeken wij u dit alsnog te doen omdat u anders als lid uitgeschreven gaat worden en u dan ook geen Koerier meer ontvangt. De penningmeester zou het fijn vinden om het jaar af te kunnen sluiten met ook de betaling van de contributie over 2024. Wilt u deze betaling doen op rekeningnummer: NL10 INGB 0004 9208 44, t.n.v. Vereniging tot Behoud van Anna's Hoeve e.o. onder vermelding van uw lidnummer; dat staat op de adressticker van de Koerier. Dat maakt het boeken voor onze penningmeester een stuk eenvoudiger.

Namens het bestuur wensen wij U:

